

Agri & Food

Versterken van sector en regio door samenwerking

De metropoolregio Amsterdam ziet een rol voor de Agri & Food-sector in het aangaan van grootstedelijke uitdagingen als duurzaamheid, gezondheid en voedselzekerheid. Vanuit de Amsterdam Economic Board levert het cluster Agri & Food een bijdrage aan de optimalisatie van het voedselsysteem, de circulaire economie, innovatieve duurzame logistiek en kennis & innovatie.

Agri & Food

Het cluster Agri & Food stimuleert innovatie en samenwerking tussen bedrijven, kennisinstellingen en overheden. Daarnaast zijn kruisbestuivingen met andere sectoren essentieel. Het doel is een duurzame economische groei van de sector Agri & Food in de metropoolregio Amsterdam.

Het cluster heeft een krachtig netwerk met meer dan 10 onderwijs- en onderzoeksinstituten (van MBO tot WO), ruim 70 bedrijven en 6 betrokken regionale overheden. De bedrijvigheid van het cluster is gelijkmatig verspreid over de verschillende regiogemeenten, met een dominantie in de gemeente Zaanstad.

Door gezamenlijk en regionaal in te zetten op grootstedelijke uitdagingen kunnen we stappen zetten met aandacht voor het gemeenschappelijke belang.

De kracht van de Amsterdam Economic Board

Het Agri & Food-cluster als onderdeel van de Amsterdam Economic Board biedt:

- toegang tot een sterk zakelijk en bestuurlijk netwerk in de regio
- toegang tot de verschillende kennisinstellingen in de regio
- toegang tot netwerken, kennis en kunde uit andere sectoren

Dit alles vergroot de kans op innovatie, de basis voor de versterking van de eigen en gedeelde concurrentiepositie.

www.amsterdameconomicboard.com/clusters/agrifood

🐦 @Agrifood_MRA

amsterdam economic board

De Agri & Food-sector omvat alles rond voedsel, zowel de primaire productie als het bewerken, verwerken, vermarkten en de distributie ervan. In Nederland zijn de meest succesvolle en innovatieve Agri & Foodbedrijven en kennisinstellingen gevestigd. Nationaal is de sector goed voor 10% van onze inkomsten en werkgelegenheid.

Agri & Food in de MRA

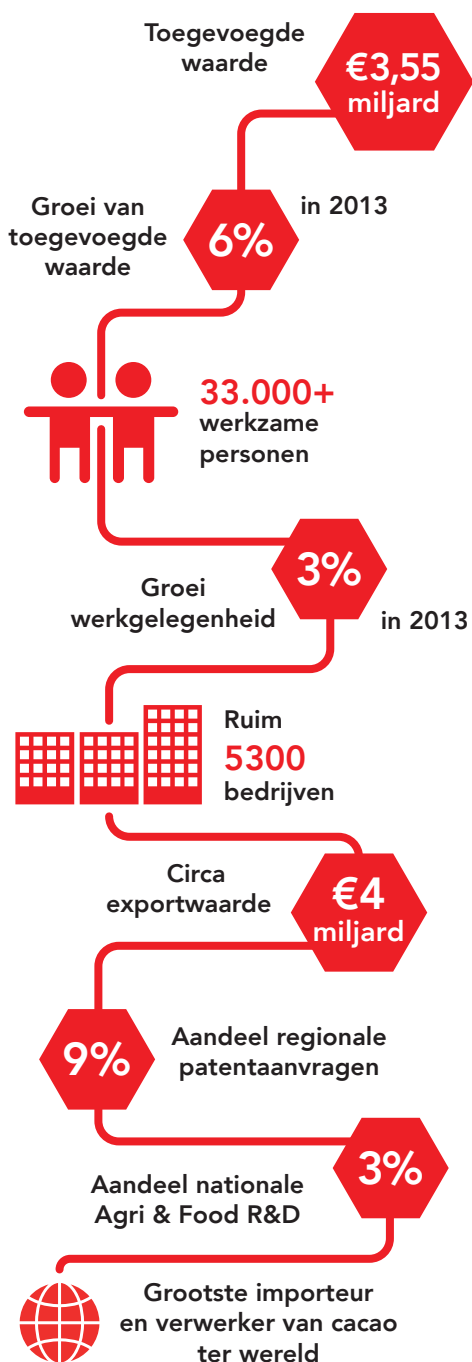

Thema's



Duurzame logistiek

In samenwerking met het cluster Logistiek vormen we een waardevol netwerk dat werkt aan innovatieve duurzame logistieke oplossingen. Actielijnen liggen zowel op mainport logistiek (bijvoorbeeld bundeling) als city logistics waarbij de nadruk ligt op de 'last mile' (bijvoorbeeld met hubs aan de rand van de stad).



Optimalisatie voedselsysteem

Uitdagingen die hier aan de orde komen zijn voeding en gezondheid en verspilling door consumenten. Middels inventarisatie en gesprekken met alle betrokken partijen rondom deze uitdagingen worden projecten gevormd en wordt het bewustzijn vergroot.



Circulaire economie/ reststromen

In het kader van een Circulaire Economie werkt het Agri & Foodcluster aan duurzamere en natuurlijke ingrediënten, verpakkingsmaterialen (bio plastics) en reststromen. Middels expertsessies met vertegenwoordigers uit bedrijfsleven, overheden en kennisinstellingen worden nieuwe business cases vastgesteld en projecten opgestart.



Kennis en innovatie

Het vergroten van het onderscheidend vermogen is van groot belang. Kennis en innovatie is hierin de sleutel. Binnen dit thema wordt een koppeling gemaakt tussen de behoeften aan kennis en stageopdrachten van het bedrijfsleven en de mogelijkheden van de kennisinstellingen.

Doe mee!

Sluit je aan bij ons netwerk en kom inzichten en kennis delen, contacten maken, verbinden en samen de uitdagingen aangaan van Agri & Food in de metropoolregio Amsterdam.

I amsterdam®



Europa investeert in uw toekomst uit het Europees Fonds voor Regionale Ontwikkeling.